



# Section Sportive Scolaire FOOTBALL

## Collège Emile Zola - Union Football Belleville St Jean



# Projet pédagogique

## Section sportive 2021/2022

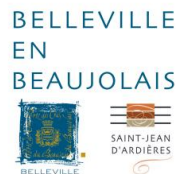

# Section Sportive Scolaire FOOTBALL

Collège Emile Zola - Union Football Belleville St Jean



## LE PROJET PEDAGOGIQUE

page 1

Dossier  
Candidature

S  
E  
C  
T  
I  
O  
N  
2021  
2022



### 1 - Préambule

A travers la charte des sections sportives scolaires (BO juin 2002), « les sections sportives scolaires rendent possible la pratique d'activités sportives dans le cadre scolaire et constituent un dispositif de réussite et de valorisation des compétences et aptitudes des jeunes ». De plus, « la section sportive scolaire permet de motiver les élèves en leur donnant l'occasion de progresser, et d'être valorisés dans le sport qu'ils affectionnent, d'exprimer des compétences qui peuvent contribuer à leur réussite scolaire et à leur reconnaissance sociale ».

### ASSOUVIR MA PASSION SANS PERTURBER MES ETUDES



### 2 - Un dispositif pour valoriser la réussite des élèves du Collège E.Zola

La section sportive « option FOOTBALL » du Collège Emile Zola a pour but de permettre aux jeunes de s'épanouir physiquement et intellectuellement, dans la pratique d'un sport qui les passionne, sans que cette passion vienne limiter leurs apprentissages scolaires. Elle s'adresse à tous les élèves de sixième à la troisième, scolarisés au Collège, garçons et filles, ayant pour ambition de progresser dans l'activité proposée. Elle est limitée aux seuls élèves licenciés Football FFF, elle est ouverte à tous (licenciés UFBSJA ou clubs de football voisins) car notre ambition est de toucher un public élargi, valorisé par un domaine de compétence particulier.



# Section Sportive Scolaire FOOTBALL

Collège Emile Zola - Union Football Belleville St Jean

page 2



## LE PROJET PEDAGOGIQUE

### Elle représente une mise en œuvre concrète de réussite du projet d'établissement à travers :

- la responsabilisation des élèves participant à la section sportive, en les motivant et les incitant à travailler davantage dans le cadre d'une bonne hygiène sportive et de vie quotidienne, par l'adoption des comportements de sécurité pour eux-mêmes et pour les autres.
- l'acquisition d'une culture d'équipe et d'épanouissement dans le cadre d'une solidarité collective tout en offrant un espace favorable à l'acquisition d'une culture sportive indispensable à un citoyen de notre temps.
- l'instauration d'un climat de confiance leur permettant de développer leur goût de l'effort et de les aider à mesurer les conséquences d'un travail suivi et régulier.
- Le développement de la politique culturelle et d'ouverture de l'établissement dans le domaine sportif

### Elle est également une continuité logique de l'enseignement de l'Education Physique et Sportive au Collège à travers :



- \*\* l'acquisition approfondie des connaissances culturelles du football sur différents aspects : historiques, entraînement, management et arbitrage.
- \*\* le développement des ressources afin de rechercher l'efficacité dans l'action individuelle et collective, la confiance et la réalisation de soi grâce à un temps de pratique collectif supplémentaire prévu et aménagé au sein de l'établissement.
- \*\* l'acquisition des compétences et connaissances nécessaires à l'entretien de sa vie physique et au développement de sa santé tout au long de sa vie par l'apprentissage et la compréhension d'attitudes et d'habitudes saines, sécuritaires pour soi et pour les autres.
- \*\* l'engagement dans une voie de spécialisation par un travail suivi et régulier sur l'année dans l'activité au regard des différents aspects culturels de celle-ci.

Dossier  
Candidature

S  
E  
C  
T  
I  
O  
N

2021  
2022

# Section Sportive Scolaire FOOTBALL

Collège Emile Zola - Union Football Belleville St Jean



## LE PROJET PEDAGOGIQUE

page 3

Dossier  
Candidature

S  
E  
C  
T  
I  
O  
N

2021  
2022



### 3 – Une structure spécifique pour la réussite des élèves

La section sportive « FOOTBALL » du Collège contribue à l'épanouissement du jeune et à son intégration sociale. Elle est reconnue comme un moyen d'enrichissement physique mais aussi moral, culturel et intellectuel. Elle est source de plaisir et d'accomplissement personnel.



#### De ce fait, elle vise l'atteinte d'objectifs généraux :

- ❖ donner aux élèves de la section un espace encadré de pratique supplémentaire pour progresser dans leur sport et ainsi de contribuer à leur réussite scolaire.
- ❖ développer leur autonomie dans les apprentissages et les différents rôles sociaux pour favoriser une image de soi positive.
- ❖ les aider à mesurer les conséquences d'une pratique régulière et assidue pour comprendre que la vie en société nécessite effort et travail.

#### L'opérationnalisation de ces objectifs se fera par :

- le développement d'une motricité spécifique.
- le développement des connaissances liées à l'activité physique.
- le progrès sur les plans techniques, tactiques, l'équilibre et la coordination.
- le développement de savoir-faire sociaux liés à l'activité.





# Section Sportive Scolaire FOOTBALL

Collège Emile Zola - Union Football Belleville St Jean



## LE PROJET PEDAGOGIQUE

page 4

Dossier  
Candidature

S  
E  
C  
T  
I  
O  
N

2021  
2022



### 4 – Le fonctionnement de ce dispositif au sein de l'établissement

« La pratique sportive dans le cadre des horaires de la section sportive scolaire ne peut en aucun cas se substituer à l'horaire obligatoire d'EPS mais vient le compléter » (charte des sections sportives scolaire, BO juin 2002)



Afin de développer le football en milieu scolaire, depuis 2008 le DISTRICT DU RHONE de FOOTBALL, la Mairie de BELLEVILLE, le Collège Emile ZOLA et le Club de l'UF BELLEVILLE ST JEAN D'ARDIERES, se sont réunis pour associer leurs compétences et leurs moyens pour la mise en œuvre et l'animation d'une section Football, aux élèves de la 6<sup>ème</sup> à la 3<sup>ème</sup>.

Une convention a été signée par toutes les parties. Elle s'adresse à des jeunes (6<sup>ème</sup> à 3<sup>ème</sup>) licenciés à la Fédération Française de Football, motivés et sérieux, ayant une réelle capacité de travail. Il était important pour l'Union Football Belleville Saint Jean d'Ardières d'ouvrir l'accès aux candidatures à cette section à tous les licenciés de tout club. Dans ce projet, la pratique régulière du football s'associe aux enseignements disciplinaires pour favoriser l'épanouissement des élèves et motiver leur réussite scolaire.

**La section sportive scolaire Football a été reconnue comme telle par l'académie depuis 2010.**

Le DISTRICT DU RHONE de FOOTBALL, la Mairie de BELLEVILLE, le Collège Emile ZOLA et le Club de l'UF BELLEVILLE ST JEAN D'ARDIERES, ont signé le renouvellement de la convention.

**La dernière convention signée par les 4 parties concerne les saisons 2018-2019 / 2019-2020 / 2020-2021 et 2021-2022**

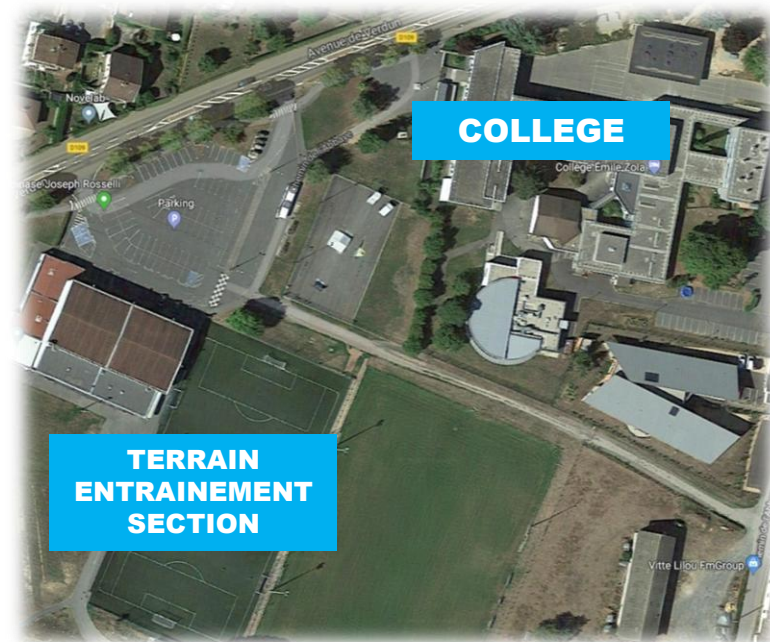

# Section Sportive Scolaire FOOTBALL

Collège Emile Zola - Union Football Belleville St Jean *page 5*



## LE PROJET PEDAGOGIQUE

Photo d'Avril 2015 : Lors d'une signature de la convention de renouvellement de la section sportive scolaire football du Collège pour 3 ans,

Dossier  
Candidature

S  
E  
C  
T  
I  
O  
N

2021  
2022

**Isabelle Brottes**  
Principale Adjointe  
collège E Zola

**Damien Malige**  
Professeur EPS  
et Coordinateur  
section sportive  
collège E Zola

**Alain Mahuet**  
Adjoint au Maire  
de Belleville - en  
charge de la vie  
sportive

**Sylvie Crozat**  
Proviseure  
Lycée Aigueraude  
BELLEVILLE

**Pierre Chavronnier**  
Directeur technique et  
responsable section  
au club de l'UFBSJA de  
2008 à 2015

**Benoit Subrin**  
Conseiller Technique  
Fédéral au District de  
Lyon et du Rhône de  
Football



Photo d'Avril 2015

**Guy Rave**  
Président du club  
de football de  
Belleville st jean  
(UFBSJA) depuis  
2008)



**Claude GRILLET**  
Principal - Collège Emile ZOLA  
BELLEVILLE en Beaujolais

**COLLEGE EMILE ZOLA**

Chemin de l'Abbaye 69220 Belleville

Code établissement : 0690007H



**La dernière convention signée en 2018 par les 4 parties,  
concerne les saisons  
2018-2019 / 2019-2020 / 2020-2021 et 2021-2022**



**Grégory DUMAS**  
Professeur EPS et  
Coordinateur section  
sportive collège E Zola



# Section Sportive Scolaire FOOTBALL

## Collège Emile Zola - Union Football Belleville St Jean

page 6



### LE PROJET PEDAGOGIQUE

# le Club support

Dossier  
Candidature

S  
E  
C  
T  
I  
O  
N

2021  
2022



**PRESIDENT**

Guy RAVE

06 07 85 10 23

[guy.rave69@orange.fr](mailto:guy.rave69@orange.fr)

Président du club  
de football de  
Belleville st jean  
(club UFBSJA)



**SECRETAIRE**

Corinne GAUDIOZ

06 70 00 36 57

[gaudioz.corinne@wanadoo.fr](mailto:gaudioz.corinne@wanadoo.fr)

[gaudioz.corinne69@orange.fr](mailto:gaudioz.corinne69@orange.fr)

Mail officiel du club :

[551384@laurafoot.org](mailto:551384@laurafoot.org)

responsable  
administrative  
de section  
sportive scolaire  
(club UFBSJA)

### Union Football Belleville - Saint Jean d'Ardières

### SECTION SPORTIVE COLLEGE



Sigle et adresse :

U.F.B.S.J.A

Union Football Belleville  
Saint Jean d'Ardières

15 Chemin de l'Abbaye – BP 154  
69823 BELLEVILLE cedex

N° d'affiliation FFF : 551384

Site internet : [www.ufbsja.com](http://www.ufbsja.com)

Mail officiel FFF du club :

[551384@laurafoot.org](mailto:551384@laurafoot.org)

Correspondant du club

GAUDIOZ Corinne 06.70.00.36.57

[gaudioz.corinne@wanadoo.fr](mailto:gaudioz.corinne@wanadoo.fr)

[551384@laurafoot.org](mailto:551384@laurafoot.org)

Partenariat : partenaire OL

« réseau sports »



Couleurs : BLEU CIEL et MARINE

SIRET : 479 068 579 00024

SIREN : 479 068 579

Code APE : 9312 Z

Agrément Ministériel jeunesse et sports :

n° 69.07.1366 (13/11/2007)

Préfecture association (Identification R.N.A)

n° W692001211 Association loi 1901

L'UFBSJA est Partenaire

Carte Pass'Région R-A



**Valentin TRANSLER**

06 79 32 47 95

[transler.valentin@gmail.com](mailto:transler.valentin@gmail.com)

DIPLÔME(S):  
B.M.F

responsable SPORTIF section  
sportive scolaire au club de  
l'UFBSJA depuis Décembre 2018



# Section Sportive Scolaire FOOTBALL

Collège Emile Zola - Union Football Belleville St Jean

## LE PROJET PEDAGOGIQUE



page 7

Dossier  
Candidature

S  
E  
C  
T  
I  
O  
N

2021  
2022



**District**  
de Lyon et du Rhône  
de FOOTBALL

BELLEVILLE  
EN  
BEAUJOLAIS



**Mairie**  
BELLEVILLE  
en BEAUJOLAIS



Photo du 05/12/2018 tournoi UNSS a belleville

les Partenaires



**Communauté de  
Communes**  
Saône Beaujolais



# Section Sportive Scolaire FOOTBALL

Collège Emile Zola - Union Football Belleville St Jean



## LE PROJET PEDAGOGIQUE

page 8

Dossier  
Candidature

S  
E  
C  
T  
I  
O  
N

2021  
2022



### Entraînements

Un enseignement aménagé de 2 heures/semaine est proposé aux collégiens de la section avec des horaires spécifiques, qui permettront de s'entraîner durant le temps scolaire. Récupération des joueurs dès 15h45.



⇒ **1 groupe 6<sup>ème</sup> – 5<sup>ème</sup>**  
**2 entraînements par semaine**  
**Mardi et Jeudi 16h-17h**

⇒ **1 groupe 4<sup>ème</sup> - 3<sup>ème</sup>**  
**2 entraînements par semaine**  
**Mardi et Jeudi 16h-17h**



### L'encadrement

L'enseignement sportif sera dispensé par des éducateurs du club de l'UFBSJA. Landry NDZANA est le responsable sportif (cadre technique Breveté d'Etat) pour la section scolaire sportive Football depuis septembre 2017; C'est lui-même qui établit les séances d'entraînement. Il est très souvent présent aux entraînements. Le coordinateur depuis plusieurs saison de cette section au niveau du Collège Emile Zola est Damien MALIGE Professeur E.P.S.

SECTION SPORTIVE  
COLLEGE



Valentin TRANSLER

06 79 32 47 95

transler.valentin@gmail.com

DIPLÔME(S):  
B.M.F

# Section Sportive Scolaire FOOTBALL

Collège Emile Zola - Union Football Belleville St Jean



## LE PROJET PEDAGOGIQUE

page 9

Dossier  
Candidature

S  
E  
C  
T  
I  
O  
N

2021  
2022



### Moyens matériels

Le club de l'U.F Belleville St Jean met à disposition le matériel pédagogique nécessaire au bon fonctionnement de cette section (ballons, chasubles, coupelles,...). A la charge du joueur : équipements personnels pour la pratique du Football (chaussures de football adaptées, protège-tibias et tenue complète d'entraînement).



### Le site d'entraînement

Les entraînements se dérouleront sur les installations sportives municipales de Belleville, qui se trouvent à proximité du Collège E. Zola, à savoir le Complexe Rosselli.



*Terrain synthétique  
(terrain d'entraînement  
de la section)*



# Section Sportive Scolaire FOOTBALL

Collège Emile Zola - Union Football Belleville St Jean



## LE PROJET PEDAGOGIQUE

page 10

Dossier  
Candidature

S  
E  
C  
T  
I  
O  
N

2021  
2022

### Moyen de déplacement :

15h45/50 - A pieds – déplacement encadré par les intervenants de la section



### Collège Emile Zola

Départ à pied  
pour terrain d'entraînement  
- Durée **2minutes**



### Vestiaires Rosselli

### Complexe Rosselli

Terrain synthétique : terrain  
d'entraînement  
section sportive

Après chaque entraînement, les collégiens partiront aux environs de 17h10-17h15 du Stade de façon libre sous la responsabilité des parents, ou au moyen du car scolaire du Collège.





# Section Sportive Scolaire FOOTBALL

Collège Emile Zola - Union Football Belleville St Jean



## LE PROJET PEDAGOGIQUE

page 11

Dossier  
Candidature

S  
E  
C  
T  
I  
O  
N

2021  
2022



### Suivi scolaire

D'un point de vue scolaire, ce suivi s'effectuera trimestriellement en partenariat avec les professeurs principaux des classes concernés. **Les contraintes d'entraînement sportif, ne doivent pas excuser un manque de travail scolaire reconnu par le conseil de classe.**

**La conduite du projet scolaire suppose une grande motivation et un engagement de la part des élèves concernés :**

la finalité de formation étant l'épanouissement d'une personnalité autant intellectuelle (scolaire) que sportive (football).



Les séquences d'enseignement, scolaires et sportives, sont organisées pour faciliter les apprentissages et l'épanouissement du jeune.

Il importe donc que chaque élève : joueur engagé dans la structure, organise ses temps de travail, de repos et de loisirs.

A cette fin il sera amené à faire des choix en fonction des objectifs fixés et de ses capacités de travail.

Le carnet de correspondance pourra être utilisé par les éducateurs sportifs pour communiquer avec les familles.

**L'éducateur UFBSJA responsable sportif de la section est présent à tous les conseils de classe.  
Une annotation est mise sur le bulletin de l'élève**

# SUIVI SCOLAIRE

## Section Sportive Scolaire FOOTBALL

Collège Emile Zola  
Union Football  
Belleville St Jean



- ▶ Un bilan trimestriel sur chaque élève lors du conseil de classe.
  - ▶ Un professeur principal qui connaît parfaitement les enjeux et le contexte des élèves de la section.
  - ▶ Des entretiens réguliers avec le responsable de la section sur le déroulement de la scolarité.
- 
- ▶ Un suivi des notes.
  - ▶ Le responsable sportif de la section est présent à tous les conseils de classe. Une annotation est mise sur le bulletin de l'élève
  - ▶ une appréciation du responsable de la section sportive est annotée sur le bulletin de chaque élève de la section.
  - ▶ Une étroite collaboration avec le collège et le club permet la mise en place rapide de solutions : Soutien, modification d'emploi de temps, exclusion temporaire ou définitive...
  - ▶ Le carnet de correspondance pourra être utilisé par les éducateurs sportifs pour communiquer avec les familles.

# OBJECTIFS

**Section Sportive Scolaire FOOTBALL**  
Collège Emile Zola - Union Football Belleville St Jean



**Réussite sportive  
et scolaire de l'élève.**

**Préserver  
l'intégrité  
physique et  
mentale des  
jeunes élèves  
sportifs.**

**EPANOUISSEMENT  
DE L'ELEVE**

**Réinvestir  
les valeurs  
du sport  
dans les  
études.**

**Aménagement d'un rythme de  
vie harmonieux conjuguant le  
sport et les études.**



# Section Sportive Scolaire FOOTBALL

Collège Emile Zola - Union Football Belleville St Jean



## LE PROJET PEDAGOGIQUE

page 12



### Suivi sportif



Le programme de formation est déterminé en début d'année par l'éducateur responsable. Des objectifs précis d'apprentissage et d'acquisitions techniques, sont répertoriés. L'objectif de la Section Sportive est d'offrir à de jeunes joueurs les possibilités d'avoir accès, sans surcharge d'emploi du temps, à plus d'entraînements afin de se perfectionner. A ce titre, il est bon que l'enfant continue de participer, dans la mesure du possible, aux entraînements de leurs clubs, pour pouvoir continuer à s'y épanouir et à participer aux compétitions.

Le programme de la Section se consacre aux aspects techniques et technico-tactiques propres à l'étape d'apprentissage dans laquelle se situent les jeunes joueurs. Et aucunement n'est intégrée une préparation athlétique poussée, celle-ci restant un des objectifs des clubs d'appartenance des joueurs.

Une évaluation individuelle trimestrielle est effectuée. Le bilan individuel (comportement / vie en groupe / sportif) peut être retranscrit et joint au bulletin de notes trimestriel.

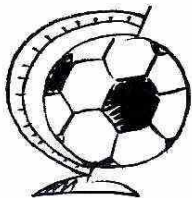

**L'assiduité aux entraînements est une règle fondamentale. Toute absence ou dispense devra faire l'objet d'un justificatif écrit par les parents ou tuteurs. En cas d'absence prévue ou à caractère exceptionnel, les éducateurs devront en être informés au plus tôt.**



Dossier  
Candidature

S  
E  
C  
T  
I  
O  
N

2021  
2022

# SUIVI SPORTIF

## Section Sportive Scolaire FOOTBALL

Collège Emile Zola  
Union Football  
Belleville St Jean



- ▶ Le programme de formation est déterminé en début d'année par l'éducateur responsable. Des objectifs précis d'apprentissage et d'acquisitions techniques, sont répertoriés.
- ▶ Le programme de la Section se consacre aux aspects techniques et technico-tactiques propres à l'étape d'apprentissage dans laquelle se situent les jeunes joueurs. Et aucunement n'est intégrée une préparation athlétique poussée, celle-ci restant un des objectifs des clubs d'appartenance des joueurs
- ▶ Une évaluation et bilan individuelle effectuée (comportement / vie en groupe / sportif)
- ▶ L'assiduité aux entraînements est une règle fondamentale. Toute absence ou dispense devra faire l'objet d'un justificatif écrit par les parents ou tuteurs. En cas d'absence prévue ou à caractère exceptionnel, les éducateurs devront en être informés au plus tôt.

# OBJECTIFS

**Section Sportive Scolaire FOOTBALL**  
Collège Emile Zola - Union Football Belleville St Jean



**la section vise  
l'atteinte  
d'objectifs  
généraux :**

❖ *donner aux élèves de la section un espace encadré de pratique supplémentaire pour progresser dans leur sport et ainsi de contribuer à leur réussite scolaire.*

❖ *développer leur autonomie dans les apprentissages et les différents rôles sociaux pour favoriser une image de soi positive.*

❖ *les aider à mesurer les conséquences d'une pratique régulière et assidue pour comprendre que la vie en société nécessite effort et travail.*

## **PERFORMANCE EN FOOTBALL**

**des objectifs pédagogiques  
apportant un vrai complément  
à la pratique «club »**

**un travail PHYSIQUE**

**un perfectionnement  
de la TECHNIQUE**

**une initiation à la TACTIQUE  
(ou une valorisation de l'acquis)**



# SUIVI MEDICAL

## Section Sportive Scolaire FOOTBALL

Collège Emile Zola  
Union Football  
Belleville St Jean



*Le suivi médical fait l'objet d'une coopération étroite entre enseignants, médecin de l'éducation nationale et médecin assurant le suivi médico-sportif (charte sections sportives scolaire BO Juin 2002).*

**- Chaque année, pour tous les élèves fournissant un dossier de demande d'inscription à la section sportive scolaire Football :**

*Fournir le certificat médical (sur modèle joint à la fiche d'inscription section sportive) relevant de l'aptitude de l'élève à la pratique du football. Certificat demandé chaque année dans le dossier d'inscription à la section sportive scolaire du Collège E. Zola.*

**-Chaque année, pour tous les candidats admis à la section sportive scolaire Football :**

*-Les collégiens doivent passer au moins une visite médicale par an.*

**-Un électrocardiogramme est obligatoire lors de la 1<sup>ère</sup> admission à la section sportive.**

*- **La 1<sup>ère</sup> visite** (avec ECG si 1<sup>ère</sup> admission) correspondra à la visite médicale effectuée lors de candidature*

*- **La 2<sup>ème</sup> visite** est effectuée en début de saison quand ils vont faire signer leur licence de football. Cette visite doit être effectuée **par un médecin du sport.***

*Une visite médicale (1année sur deux) aura lieu au sein même du Collège, durant l'année scolaire et sera organisée par la commission médicale du District du Rhône de Football.*

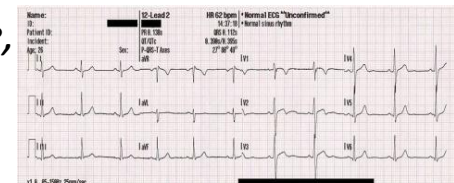

# Section Sportive Scolaire FOOTBALL

Collège Emile Zola - Union Football Belleville St Jean



## LE PROJET PEDAGOGIQUE

page 14

Dossier  
Candidature

S  
E  
C  
T  
I  
O  
N

2021  
2022



**Plusieurs motifs peuvent entraîner la suspension voire la radiation de cette option « section scolaire sportive »**

- Raison médicale (importance de la visite médicale),
- Mauvaise attitude et comportement au collège,
- Mauvaise attitude lors des entraînements,
- Résultats scolaires insuffisants.

**Art 12 du règlement intérieur de la Section : Outre les sanctions prévues au règlement intérieur du Collège,**

L'élève peut être privé :

- d'une ou plusieurs séances d'entraînement au profit d'heures d'études dirigées ou non.
- d'une ou plusieurs compétitions ou sorties organisées au sein de la section

Il peut être sanctionné par une :

- exclusion temporaire de la section
- exclusion définitive de la section avec perte du bénéfice de la dérogation rectorale à la rentrée suivante.

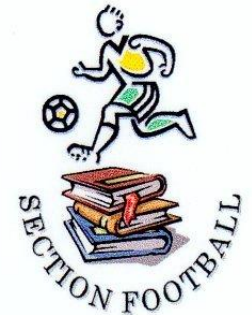

# Section Sportive Scolaire FOOTBALL

## Collège Emile Zola - Union Football Belleville St Jean



### FICHE INSCRIPTION CANDIDATURE SECTION

page 1.a

Dossier  
Candidature

**S  
E  
C  
T  
I  
O  
N**

**2021  
2022**

Toutes des pièces demandées dans le dossier de candidature sont à retourner au siège de l'UFBSJA **avant le 31 MARS 2021**

**Soit par courrier :**  
Union Football Belleville Saint Jean  
d'Ardières BP 154 - 15 chemin de l'Abbaye 69823 BELLEVILLE

**Soit le déposer :**  
directement dans la boîte aux lettres verte de la cour du local de football à Belleville au 15 chemin de l'abbaye 69220 Belleville en Beaujolais

### 1<sup>ère</sup> étape

#### DOSSIER CANDIDATURE

A rendre avant  
**le 31 Mars 2021**

### 2<sup>ème</sup> étape

#### TESTS SPORTIFS CANDIDATS SECTION

Futurs 6<sup>ème</sup> 5<sup>ème</sup> 4<sup>ème</sup> 3<sup>ème</sup>

Tests prévus de 14h à 16h le  
**07 et/ou 21 Avril 2021**  
**(une convocation sera transmise aux joueurs ayant déposé un dossier de candidature - date définie ultérieurement)**

#### Pièces à fournir dans le DOSSIER CANDIDATURE

**Besoin de renseignements :**  
Gaudioz Corinne – secrétaire et correspondante club  
U.F.B.S.J.A  
gaudioz.corinne69@orange.fr  
06 70 00 36 57

- Page 2 de la fiche inscription candidature section 2021-2022 remplie et signée
- 1 Photo identité couleur
- Fournir 1 copie des bulletins scolaires 1er et 2ème trimestre 2020-2021
- Page 3 de la fiche inscription candidature section 2021/2022 (partie médicale) complétée et signée par les parents et un médecin du sport
- 1 Enveloppe timbrée à l'adresse du candidat
- Charte section 2021-2022, acceptée et signée par le joueur et les parents
- Règlement intérieur section 2021-2022, accepté et signé par le joueur et ses parents

concernant la visite médicale et les bulletins scolaires :

- utiliser le formulaire page 3 (médical) du dossier de candidature section
- pour une 1ere candidature section (6eme à 3eme) obligation de fournir un électrocardiogramme dans le dossier rendu.
- En cas de difficulté de passer la **visite médicale** lors de son retour du dossier candidature, le candidat pourra apporter ce dernier document « **page 3 (médical)** » lors des tests sportifs du 08 avril 2020
- Le **bulletin scolaire du 1er trimestre** peut être donné de suite avec le dossier de candidature. Pas besoin d'attendre l'arrivée du 2eme bulletin pour poser son dossier de candidature. Mais le **2eme bulletin scolaire** devra être fourni obligatoirement à l'ufbsja, soit par courrier avant le 07 avril 2021.



# Section Sportive Scolaire FOOTBALL

## Collège Emile Zola - Union Football Belleville St Jean



### FICHE INSCRIPTION CANDIDATURE SECTION

page 1.b

Dossier  
Candidature

**S  
E  
C  
T  
I  
O  
N**

**2021  
2022**

**Fin FEVRIER et jusqu'au 31 MARS 2021**

Diffusion des modalités d'inscription. Mise en ligne sur le site web du club de l'ufbsja. Dépôt du dossier de candidature complété par le candidat (6eme à 3eme) au siège du club ufbsja (soit par envoi poste, soit déposé dans boîte lettres verte de la cour du local de football).



**MARS et jusqu'au 07 AVRIL 2021**

- \* Vérification des pièces jointes demandées des dossiers reçus de candidature 6eme à 3eme reçus.
- \* Envoi de la convocation individuelle aux tests sportifs prévus les 07 et/ou 21 AVRIL 2021 aux joueurs ayant transmis un dossier candidature à la section 2021/2022

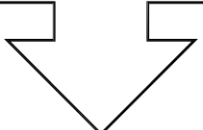

**MERCREDI 07 AVRIL 2021 (14h à 16h)**  
**MERCREDI 21 AVRIL 2021 (14h à 16h)**

Complexe Rosselli à Belleville en Beaujolais :

**Tests sportif de recrutement obligatoire des candidats pour évaluation des aptitudes footballistiques**

**Mi à Fin**

**AVRIL 2021**

- \*Bilan des tests sportifs
- \*Etude des dossiers scolaires (notes et comportement) et des dérogations à la carte scolaire possible.
- \*Réunion de concertation entre responsables section club support / responsable section collège, pour décision à donner sur chaque dossier de candidature.
- \*Etablissement de la liste définitive des joueurs admis

**Fin**

**Avril**

**à Début MAI 2021**

**DECISIONS sur candidatures**

Transmission par courrier aux parents de la décision d'acceptation ou de refus du dossier de candidature à la section sportive scolaire Football rentrée 2021-2022.

**Fin Juin/début Juillet 2021 :** (seulement pour les dossiers de candidats hors carte scolaire)

Réponse de l'académie sur l'accord ou le refus des dossiers de dérogations scolaires



# Section Sportive Scolaire FOOTBALL

Collège Emile Zola - Union Football Belleville St Jean

## ADMISSION

Modalités d'entrée dans la section sportive scolaire Football au Collège Emile Zola à Belleville en Beaujolais (69)



## LES CRITÈRES



**1/ Motivation – Attitude scolaire**



**2/ Résultats scolaire et capacité à mener de front scolarité et sport**



**3/ Aptitudes en Football**